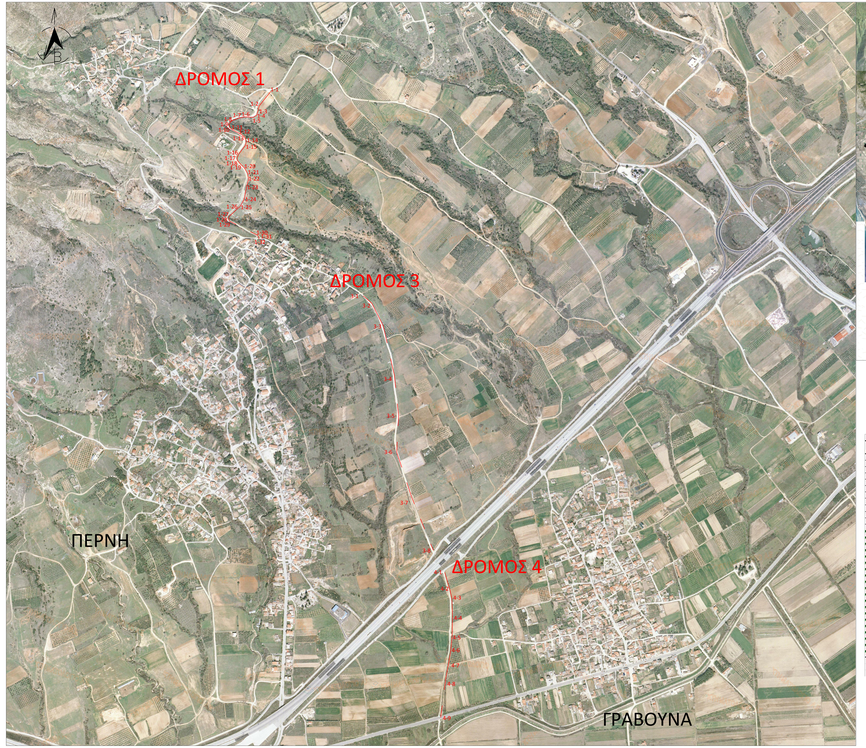

ΔΡΟΜΟΣ 1 (L=825,34m)

ΑΡ. ΚΟΡΥΦΗΣ	X	Y
1-1	553413,87	4540570,96
1-2	553388,67	4540615,69
1-3	553366,12	4540653,68
1-4	553347,04	4540679,48
1-5	553347,22	4540671,28
1-6	553316,17	4539971,16
1-7	553308,12	4539957,27
1-8	553294,12	4539958,08
1-9	553293,88	4539946,70
1-10	553293,38	4539922,82
1-11	553294,51	4539912,89
1-12	553289,25	4539910,85
1-13	553310,84	4539907,43
1-14	553315,21	4539879,10
1-15	553315,12	4539878,29
1-16	553315,11	4539828,25
1-17	553285,94	4539814,68
1-18	553285,12	4539813,99
1-19	553298,17	4539788,39
1-20	553311,54	4539771,88
1-21	553323,91	4539763,80
1-22	553338,94	4539753,27
1-23	553321,24	4539752,62
1-24	553318,58	4539752,52
1-25	553300,58	4539624,34
1-26	553285,92	4539624,22
1-27	553283,44	4539589,34
1-28	553291,21	4539574,35
1-29	553294,79	4539567,59
1-30	553361,48	4539511,58
1-31	553368,88	4539506,30
1-32	553368,23	4539498,78

ΔΡΟΜΟΣ 2 (L=1.731,42m)

ΑΡ. ΚΟΡΥΦΗΣ	X	Y
2-1	553653,83	4540146,90
2-2	553675,38	4540115,84
2-3	553705,84	4540074,87
2-4	553722,19	4540052,53
2-5	553725,78	4540045,54
2-6	553742,18	4540018,68
2-7	553857,38	4540031,27
2-8	553867,34	4540029,51
2-9	553903,33	4540023,76
2-10	553936,13	4540018,57
2-11	554053,87	4539992,84
2-12	554045,94	4539980,76
2-13	554067,63	4539975,68
2-14	554113,24	4539951,85
2-15	554124,84	4539945,79
2-16	554134,84	4539875,36
2-17	554152,83	4539809,19
2-18	554168,17	4539818,34
2-19	554189,78	4539799,84
2-20	554229,48	4539775,23
2-21	554280,76	4539754,25
2-22	554322,44	4539738,15
2-23	554368,22	4539684,21
2-24	554403,58	4539650,35
2-25	554427,90	4539628,63
2-26	554539,59	4539608,87
2-27	554653,44	4539598,22
2-28	554680,00	4539595,87
2-29	554618,28	4539482,88
2-30	554688,87	4539362,54
2-31	554729,88	4539249,69
2-32	554762,50	4539191,62
2-33	554789,22	4539153,51
2-34	554837,18	4539102,28
2-35	554868,60	4539071,88

ΔΡΟΜΟΣ 3 (L=1.049,35m)

ΑΡ. ΚΟΡΥΦΗΣ	X	Y
3-1	553775,56	4539277,21
3-2	553806,44	4539248,73
3-3	553851,74	4539207,07
3-4	553881,04	4539182,42
3-5	553911,04	4539161,63
3-6	553963,52	4539670,82
3-7	553963,24	4539663,75
3-8	554045,17	4539389,53

ΔΡΟΜΟΣ 4 (L=569,50m)

ΑΡ. ΚΟΡΥΦΗΣ	X	Y
4-1	554090,38	4538202,21
4-2	554111,02	4538191,09
4-3	554127,12	4538184,18
4-4	554137,61	4538179,67
4-5	554118,43	4537761,17
4-6	554114,20	4537760,30
4-7	554102,30	4537759,28
4-8	554094,22	4537761,57
4-9	554074,52	4537828,98

ΕΛΛΗΝΙΚΗ ΔΗΜΟΚΡΑΤΙΑ
ΔΗΜΟΣ ΝΕΣΤΟΥ
ΤΕΧΝΙΚΗ ΥΠΗΡΕΣΙΑ

ΕΡΓΟ:

ΑΝΑΠΤΥΞΗ ΤΗΣ ΥΠΑΙΘΡΟΥ-ΑΓΡΟΤΙΚΗ ΟΔΟΠΟΙΙΑ ΔΗΜΟΥ ΝΕΣΤΟΥ

ΘΕΜΑ:

ΟΡΙΖΟΝΤΙΟΓΡΑΦΙΑ ΕΡΓΩΝ
ΟΜΑΔΑ 2

ΑΡ. ΣΧΕΔΙΟΥ
2.2
ΚΛΙΜΑΚΑ 1:5.000

Χρονολογία: --/--/2023
ΣΥΝΤΑΧΘΗΚΕ

Χρονολογία: --/--/2023
ΘΕΩΡΗΘΗΚΕ

KYRIAKI LOVOULOU
26/05/2023 12:38