

ΕΜΒΑΔΟΜΕΤΡΗΣΗ WC

WC
4.80*2.85=13.68 τ.μ.

ΟΓΚΟΣ WC
0.5*(2.54+2.74)*2.85*4.80=36.12 κ.μ.

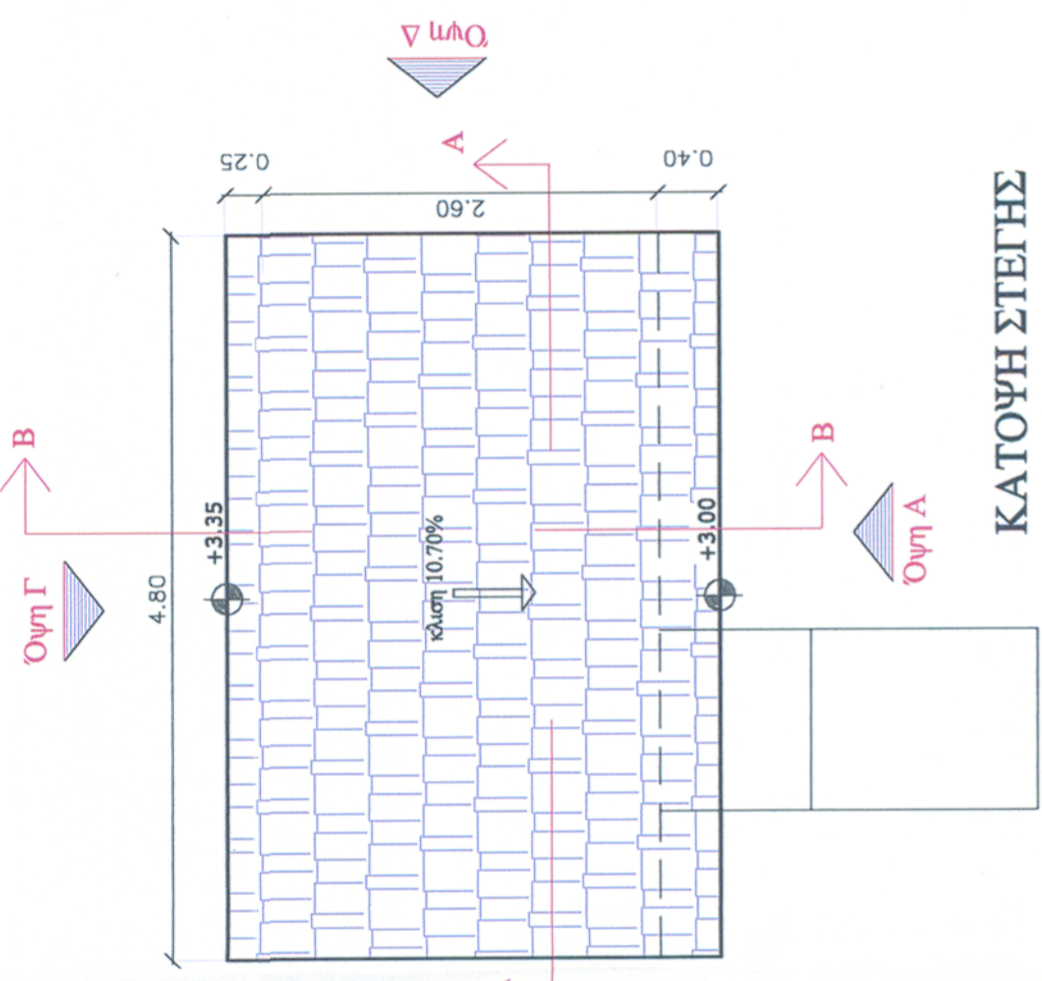

ΚΑΤΟΨΗ ΣΤΕΓΗΣ

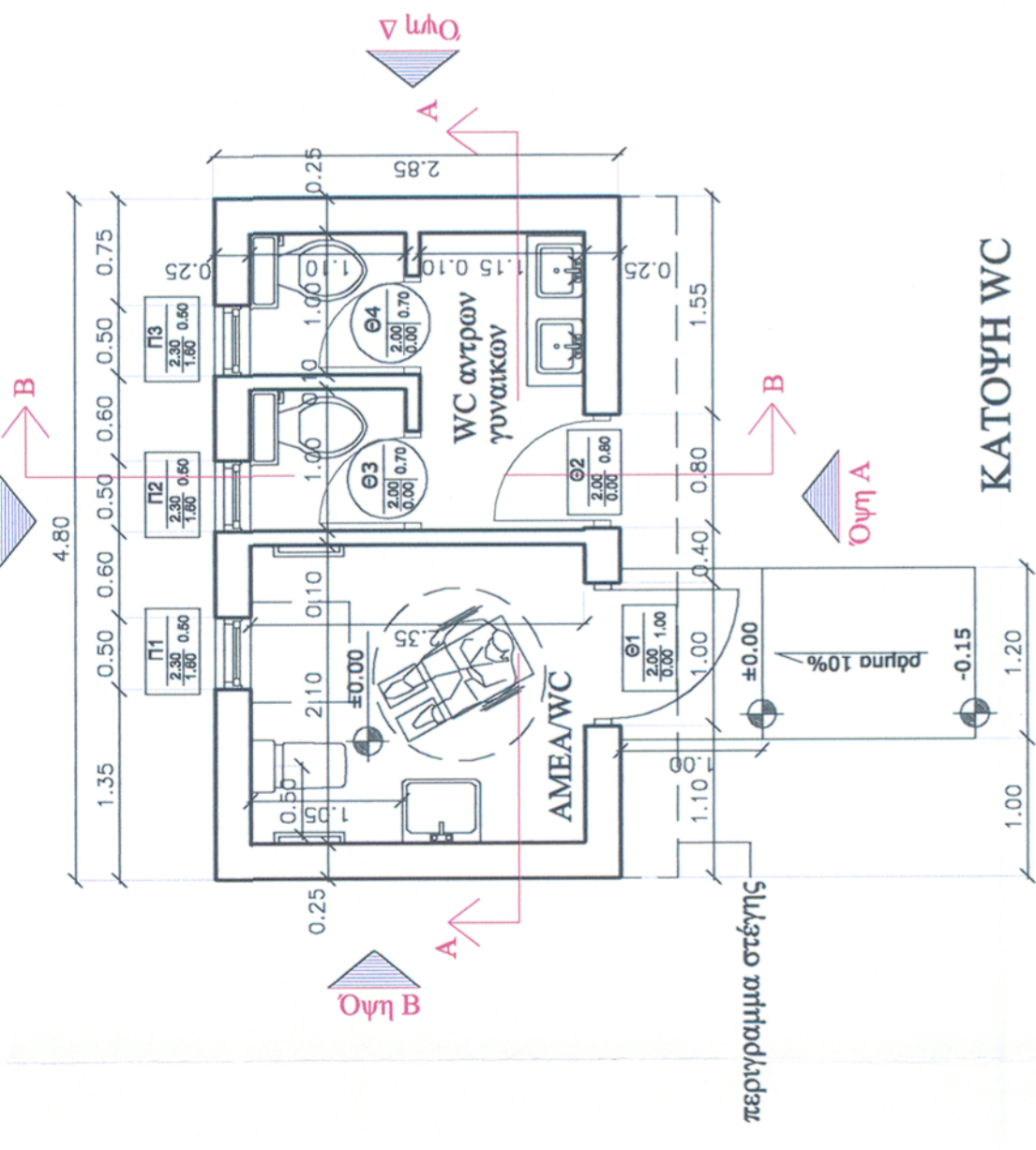

ΚΑΤΟΨΗ WC

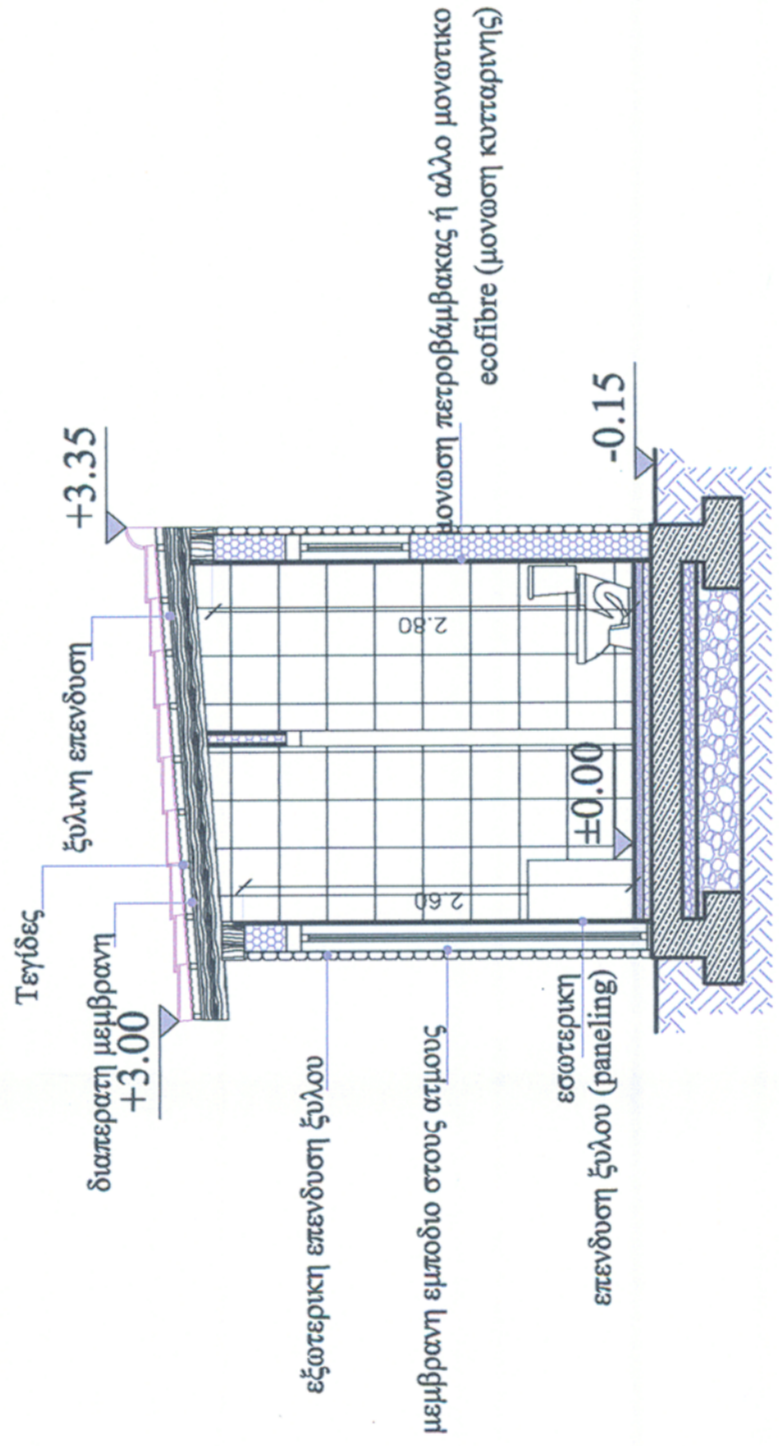

ΤΟΜΗ Β-Β

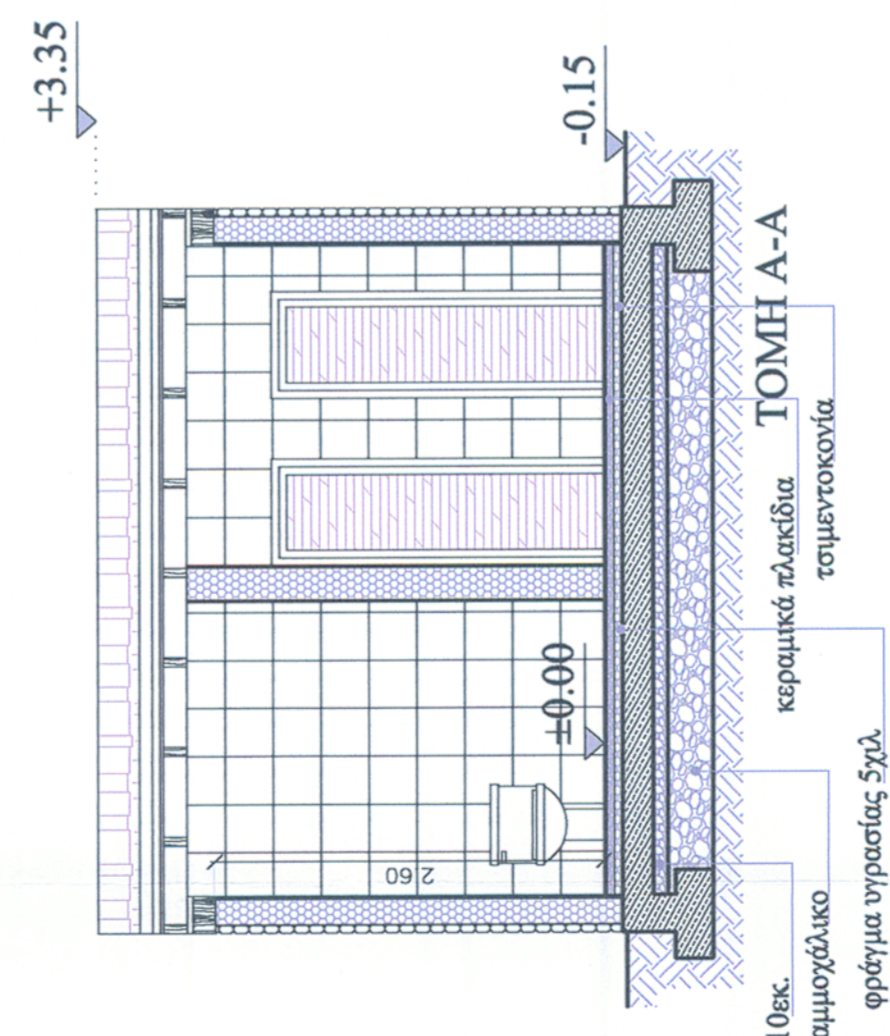

ΤΟΜΗ Α-Α

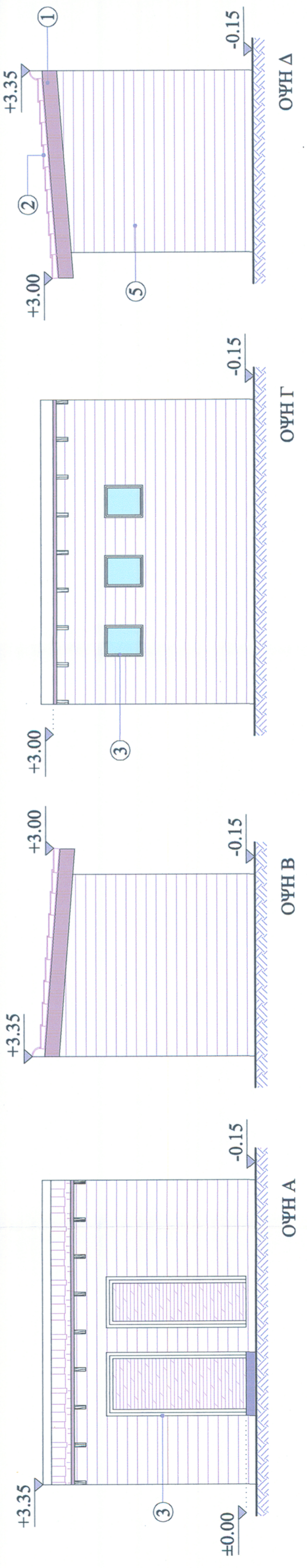

ΕΡΓΟΔΟΤΗΣ :	ΔΗΜΟΣ ΝΕΣΤΟΥ
ΕΡΓΟ :	Ίδρυση Κέντρου Πληροφορικής ΔΙΑΜΟΡΦΩΣΗ ΠΕΡΙΒΑΛΛΟΝΤΟΣ ΧΩΡΟΥ ΘΕΣΗ ΔΡΥΜΟΥΣΑ ΝΕΣΤΟΥ ΠΑΡΑΤΟΤΑΜΙΟ ΔΑΣΟΣ ΝΕΣΤΟΥ
ΘΕΣΗ :	Δρυμούσα Νέστου
ΜΕΛΕΤΗ :	ΠΟΛΥΑΝΝΑ ΦΡΑΓΓΙΔΟΥ ΑΡΧΙΤΕΚΤΩΝ ΜΗΧΑΝΙΚΟΣ
ΘΕΜΑ ΣΧΕΔΙΟΥ :	WC Κατόψεις-τομές-όψεις
ΚΛΙΜΑΚΑ :	1:50
ΧΡΟΝΟΣ ΜΕΛΕΤΗΣ :	Απρίλιος 2013
ΘΕΩΡΗΣΗ ΥΠΗΡΕΣΙΑΣ	Ο ΜΕΛΕΤΗΤΗΣ

ΦΡΑΓΓΙΔΟΥ ΙΩΑΝΝΑ - ΠΗΛΕΟΠΗ
ΑΡΧΙΤΕΚΤΩΝ ΜΗΧΑΝΙΚΟΣ Α.Π.Θ.
Α.Μ. Τ.Ε.Ε.: 91811
ΦΙΛΕΛΛΗΝΩΝ 17 - ΚΑΒΑΛΑ
Τ.Η.Λ.: 25310223085
ΑΦΜ: 1725711001-ΔΟΥ:ΚΑΒΑΛΑΣ

A8