

ΒΟΡΕΙΑ ΟΨΗ

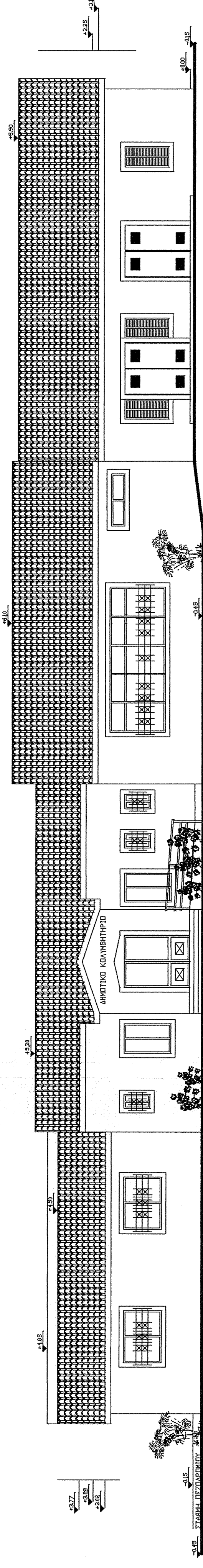

ΝΟΤΙΑ ΟΨΗ

ΠΕΡΙΦΕΡΕΙΑ ΑΝΑΤΟΛΙΚΗΣ ΜΑΚΕΔΟΝΙΑΣ-ΘΡΑΚΗΣ  
ΔΙΕΥΘΥΝΣΗ ΤΟΠ. ΑΥΤ./ΣΗΣ & Δ/ΝΣΗΣ Ν.ΚΑΒΑΛΑΣ  
ΤΜΗΜΑ Τ.Υ.Δ.Κ.-ΔΗΜΟΣ ΧΡΥΣΟΥΠΟΛΗΣ

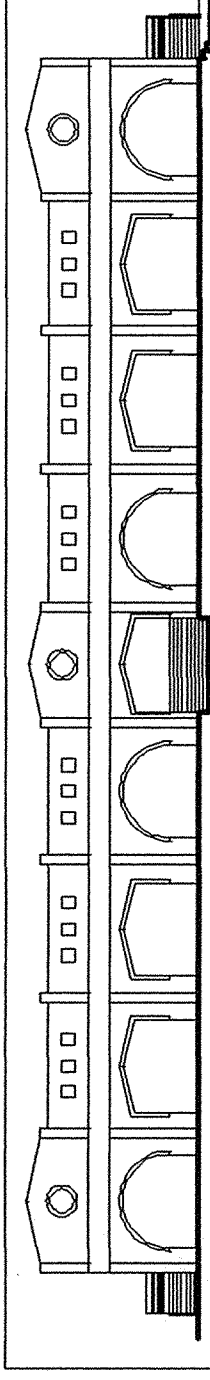

**ΑΝΟΙΧΤΟ ΚΟΛΥΜΒΗΤΗΡΙΟ**

ΘΕΣΗ: **ΧΡΥΣΟΥΠΟΛΗ**

**ΑΡΧΙΤΕΚΤΟΝΙΚΗ ΜΕΛΕΤΗ**

α/α **6** Θέμα σχεδίου: **ΒΟΡΕΙΑ ΚΑΙ ΝΟΤΙΑ ΟΨΗ (Α)** Κλίμακα: **1:100**

ΧΡΟΝΟΣ ΜΕΛΕΤΗΣ: **ΦΕΒΡΟΥΑΡΙΟΣ 2008**

ΑΡΧΙΤΕΚΤΟΝΙΚΗ ΜΕΛΕΤΗ	ΣΤΑΤΙΚΗ ΜΕΛΕΤΗ	ΜΕΛΕΤΕΣ Η/Μ ΕΡΓΑΤΖΕΩΝ
<b>ΜΑΡΙΑ ΤΣΑΚΙΡΗ-ΖΩΝΑ</b>	<b>ΜΑΥΡΙΑΣ ΘΩΡΑΣ</b>	<b>ΝΙΚΟΛΑΟΥ ΜΑΡΙΑ</b>
ΧΡΗΜΑΤΟΤΕΧΝΙΚΗ ΜΕΛΕΤΗ	ΓΕΩΤΕΧΝΙΚΗ ΜΕΛΕΤΗ	ΕΙΔΙΚΗ ΑΡΧΙΤΕΚΤΟΝΙΚΗ ΜΕΛΕΤΗ
<b>ΒΑΣΙΛΕΟΣ ΤΣΙΡΙΑΣ</b>	<b>ΦΩΤΙΟΣ ΣΑΜΠΑΝΗΣ</b>	<b>ΛΗΔΑ ΤΣΑΚΙΡΗ</b>
<input type="checkbox"/> ΣΥΝΤΑΞΙΑΣ	ΕΛΕΓΧΘΗΚΕ	ΘΕΩΡΗΘΗΚΕ
<input checked="" type="checkbox"/> <b>ΜΑΡΙΑ Α. ΤΣΑΚΙΡΗ</b> ΑΡΧΙΤΕΚΤΟΝΙΚΗ ΜΕΛΕΤΗ ΔΙΠΛΩΜΑΤΗΡΙΑ ΑΡΧΙΤΕΚΤΟΝΙΚΗ ΣΧΕΔΙΑΣΤΡΙΑ ΕΠΙΧΕΙΡΗΣΙΑΚΗ ΑΡΧΙΤΕΚΤΟΝΙΚΗ ΣΧΕΔΙΑΣΤΡΙΑ Ε. ΒΡΑΧΕΙΟΥ ΠΛΑΤΕΙΑΣ 10 541 00 ΧΡΥΣΟΥΠΟΛΗ ΚΑΒΑΛΑΣ		23 ΙΟΥΝ. 2008  ΒΑΣΙΛΙΚΗ ΜΑΡΙΚΑ ΠΟΛΙΤΙΚΟΣ ΜΗΧΑΝΙΚΟΣ